Objednávka na vytýčenie telekomunikačného vedenia

Rokovacie číslo: 6622508318

Identifikačné údaje objednávateľa:

Meno a priezvisko/Obchodné meno: Obec Sokoľ

Adresa/Sídlo (mesto, ulica, číslo): Kostolianska 159/10, Sokoľ PSČ: 044 31

Štatutárny zástupca: .....Telefón: 0918625053 Mobil:.....

Fakturačné údaje	**Upozornenie:** objednávateľ týmto potvrdzuje, že vyplnené fakturačné údaje sú správne. Faktúra bude vystavená s týmito údajmi bez nároku na dodatočnú opravu.
Názov firmy (alebo meno a priezvisko osoby):	Obec Sokoľ
IČO:	00324752
IČ DPH:	
DIČ:	2021245039
Obec:	Sokoľ
Ulica:	Kostolianska
Číslo popisné:	159
Číslo orientačné:	10
PSČ:	044 31

Údaje potrebné pre zaplatenie poplatku za vytýčenie telekomunikačného vedenia podľa interného „Cenníka pre vytýčenie"

Bankové spojenie: Všeobecná úverová banka, a.s.

Číslo účtu: 1634862854/0200

IČO: 35 763 469

IČ DPH: SK2020273893

Identifikačné údaje osoby oprávnenej konať v mene objednávateľa (plná moc objednávateľa)

Meno a priezvisko: ..... ČOP: .....

Názov spoločnosti: .....

Adresa (mesto, ulica, číslo): ..... PSČ: .....

Telefón: ....0915 846 357.... Mobil: .....

Objednávame si u Vás vytýčenie telekomunikačných vedení pre akciu:

Názov stavebnej akcie: Sokoľ- kanalizácia a ČOV pred dokončením

Popis práce:

.....

Miesto vykonávania prác (uviesť všetky parcelné čísla):

.....

.....

Katastrálne územie: Košice-Okolie, Sokoľ,Trebejov, Sokoľ,Trebejov

Požadovaný termín vytýčenia: 03.11.2025 (nie je záväzný, ST garantuje vytýčenie do 15 dní od prijatia žiadosti)

V ....Sokoľ.... dňa ....31.10.2025....

.....

podpis

Dodavateľ:	Zákazník:
Slovak Telekom, a.s. Bajkalská 28 817 62 Bratislava	**Obec Sokoľ** Sídlo: Kostolianska 159/10 Adresa: 044 31 Sokoľ IČO: 00324752 IČ DPH: DIČ: 2021245039 Číslo ban.účtu: Kód banky:

POTVRDENKA o vykonaní práce č. ..... zo dňa 31. 10. 2025

Názov akcie: **Vytýčenie sietí**

Miesto vytýčenia: Sokoľ – Kostolná, Trebejovská

Vytýčené zariadenia: MTS

VYKONANÁ PRÁCA

P.č.	Kde	počet hodín	Sadzba hod.	Spolu EURO
1	Sokoľ – Trebejovská, Kostolná	1	62,50	62,50
2				
3				
	Práca celkom		EURO	62,50

PREPRAVNÉ

P.č.	Miesto výkonu - okres	počet km	Sadzba €/km	Spolu EURO
1	Sokoľ – Košice okolie	32	0,625	20,00
2			0,625	
3			0,625	
	Prepravné celkom		EURO	20,00
	Slovom – Ogendesiat dva – 50 centov		EURO	82,50

Cena vytýčenia:

Štandard - vytýčenie do 15 dní	62.5 €
Urgent -vytýčenie do 3 dní	87.5 €
Naštandard - vytýčenie po pracovnej dobe	112.5 €

Pozn.: Uvedené ceny sú bez DPH (23 %). V zmysle zákona č.222/2004 Z.z. o DPH bude vypočítaná DPH (23 %) a celková cena s DPH na faktúre zaokrúhlená matematicky na dve desatinné miesta.

Prácu prevzal: (dátum, priezvisko) .....

Podpis príjemcu:

Vyhotovil: (dátum a podpis) 31. 10. 2025 .....

.....

Za Slovak Telekom,a.s.

Kontakt: Slovak Telekom, a.s., Bajkalská 28, 817 62 Bratislava
číslo účtu: 2940223/7500
IČO/IČ DPH: 35 763 469/SK2020273893
Obch. register: Obchodný register Okresného súdu BA I, Sa 2081/B

Zápisnica o vytýčení podzemného telekomunikačného vedenia a zariadenia

Dňa 31. 10. 2025 bolo vytýčené podzemné telekomunikačné vedenie a zariadenie (ďalej len PTZ) prístupovej siete

v katastri obce Sokoľ

ulica: Kostolná, Tvrbejovská

okres : Košice okolie

Vytýčenie sa vykonalo v úseku podľa zaslaného vyjadrenia

(pomocou káblového hľadača a knihy plánov)

na základe objednávky 66 22 50 85 18

zo dňa 29.10.2025

na akciu Sokoľ – kanalizácia a ČOV

a to na všetkých miestach požadovaných pri vytyčovaní zamestnancami objednávateľa, ktorí si vytýčenú trasu vyznačili FARBOU. Organizačný útvar ST nezodpovedá za stav a prípadné premiestnenie tohto vyznačenia.

Na vytýčenom úseku sa nachádza pomocné zariadenie (pätník, KV, nadložné lano uzemňovacej sústavy, prepojovací objekt, ...), ktoré je súčasťou PTZ a nesmie sa s ním bez dovolenia organizačnej zložky telekomunikácií manipulovať*.

Vytýčené PTZ je chránené ochranným pásmom podľa § 23 zákona č. 452/2021 Z. z. o elektronických komunikáciách.

Organizačný útvar ST upozorňuje, že pri práci v blízkosti PTZ sa musia dodržiavať platné právne predpisy, najmä § 23 zákona č. 452/2021 Z.z. o elektronických komunikáciách, vyhláška č. 147/2013 Z. z. o bezpečnosti práce a technických zariadení pri stavebných prácach, STN 73 3050 Zemné práce, STN 73 6005 Priestorová úprava vedenia technického vybavenia a podmienky organizačného útvaru ST uvedené vo vyjadrení o existencii PTZ zo dňa

....., číslo .....

Potrebné je najmä:

- akékoľvek zemné práce bližšie ako 1,5 m od osi trasy PTZ vykonávať len ručne
- dodržiavať opatrnosť v celom ochrannom pásme, t. j. do hĺbky 2 m a výšky 2 m počítané od úrovne zeme* po odkrytí PTZ ho chrániť aj proti preveseniu alebo poškodeniu nepovolanou osobou,
- križovania a súbehy PTZ vykonať podľa platných noriem,
- lôžko PTZ pred zahádzaním zapieskovať a zhutniť,
- pred zasypaním PTZ bezpodmienečne prizvať zodpovedného zamestnanca príslušného organizačného útvaru ST ku kontrole, či nedošlo k poškodeniu PTZ,
- nad trasou PTZ dodržiavať zákaz prechádzania ťažkými vozidlami, kým sa nevykoná ochrana proti mechanickému poškodeniu (napr. betónovými panelmi), a zabezpečiť, aby nedochádzalo k prejazdom na iných ako chránených miestach,
- nad trasou PTZ dodržiavať zákaz skládok a budovania zariadení, ktoré by znemožňovali prístup k PTZ,
- bez súhlasu organizačného útvaru ST nezižovať a nezvyšovať vrstvu zeminy nad PTZ,
- pri odkope PTZ, ktoré je označené markermi, ich vyhľadať a po skončení prác znova osadiť na pôvodné miesta pod dohľadom príslušného zamestnanca organizačného útvaru ST,
- v prípade zničenia vyznačenia, vytrhania vytyčovacích kolíkov alebo v prípade začatia zemných prác v mieste vytýčenia neskôr ako do 30 dní odo dňa vytýčenia dať PTZ znova vytýčiť,
- objednávateľ preukázateľne oboznámi zamestnancov, ktorí vykonávajú zemné práce, s vytýčenou trasou PTZ a s podmienkami práce v jeho blízkosti. Prípadné poškodenie PTZ objednávateľ ihneď ohlási na adresu:

ďalšie podmienky: .....

Objednávateľ vyhlasuje, že vytýčenie sa vykonalo podľa jeho požiadaviek, a to na všetkých miestach, kde podľa projektovej dokumentácie* - ohraničeného miesta konania prác* podľa I. časti žiadosti o vyjadrenie **6612528188**
zo dňa 22.10.2025 môže dôjsť k ohrozeniu PTZ.

Kontakt: Slovak Telekom, a.s., Bajkalská 28, 817 62 Bratislava
číslo účtu: 2940223/7500
IČO/IČ DPH: 35 763 469/SK2020273893
Obch. register: Obchodný register Okresného súdu BA I, Sa 2081/B

Situačný nákres vytýčeného PTZ je neoddeliteľnou súčasťou tejto zápisnice.

Trasa vedení v správe ST a.s. vytýčena podlá prílohy situačný výkres list P-1,2,3 č.v. 66125 LB 188

V Sokoľ dňa 31. 10. 2015

Objednávateľ vytýčenia

Realizátor vytýčenia

Platí iba s číslom vyjadrenia 6612528188 .
Zakreslené polohy zariadení v prílohe sú iba informatívne.

Situačný výkres - list P-1

LEGENDA

- záujmové územie
- trasa podzemných oznamovacích vedení ST - zameraný priebeh
- trasa podzemných oznamovacích vedení ST - nezameraný priebeh
- trasa podzemných oznamovacích vedení ST - odhadovaný priebeh
- trasa káblovodu alebo kolektoru - zameraný priebeh
- trasa káblovodu alebo kolektoru - nezameraný priebeh
- (B) bod napojenia
- šachta káblovodu alebo kolektoru
- stíp
- trasa podzemných elektrických vedení ST - zameraný priebeh
- trasa podzemných elektrických vedení ST - nezameraný priebeh
- trasa podzemných elektrických vedení ST - odhadovaný priebeh
- podz. prípojka oznam. vedenia v existujúcej trase - približný zákres
- podz. prípojka oznam. vedenia novým výkopom - približný zákres

Slovak Telekom a.s.
Bajkalská 28

Slovak Telekom,a. s., Bajkalská 28, 817 62 Bratislava
číslo účtu: 2940223/7500
IČO/IČO DPH: 35 763 469/SK2020273893
Obchodný register Mestského súdu BA III, Sa 2081/B

Platí iba s číslom vyjadrenia 6612528188 .
Zakreslené polohy zariadení v prílohe sú iba informatívne.

Situačný výkres zaujmového územia (klad mapových listov)

Slovak Telekom,a. s., Bajkalská 28, 817 62 Bratislava
číslo účtu: 2940223/7500
IČO/IČO DPH: 35 763 469/SK2020273893
Obchodný register Mestského súdu BA III, Sa 2081/B

Slovak Telekom a.s.
Bajkalská 28

Platí iba s číslom vyjadrenia 6612528188 .
Zakreslené polohy zariadení v prílohe sú iba informatívne.

Situačný výkres - list P-2

LEGENDA

- záujmové územie
- trasa podzemných oznamovacích vedení ST - zameraný priebeh
- trasa podzemných oznamovacích vedení ST - nezameraný priebeh
- trasa podzemných oznamovacích vedení ST - odhadovaný priebeh
- trasa káblovodu alebo kolektoru - zameraný priebeh
- trasa káblovodu alebo kolektoru - nezameraný priebeh
- bod napojenia
- šachta káblovodu alebo kolektoru
- stĺp
- trasa podzemných elektrických vedení ST - zameraný priebeh
- trasa podzemných elektrických vedení ST - nezameraný priebeh
- trasa podzemných elektrických vedení ST - odhadovaný priebeh
- podz. prípojka oznam. vedenia v existujúcej trase - približný zákres
- podz. prípojka oznam. vedenia novým výkopom - približný zákres

Slovak Telekom a.s.
Bajkalská 28

Slovak Telekom,a. s., Bajkalská 28, 817 62 Bratislava
číslo účtu: 2940223/7500
IČO/IČO DPH: 35 763 469/SK2020273893
Obchodný register Mestského súdu BA III, Sa 2081/B

Platí iba s číslom vyjadrenia 6612528188 .
Zakreslené polohy zariadení v prílohe sú iba informatívne.

Situačný výkres - list P-3

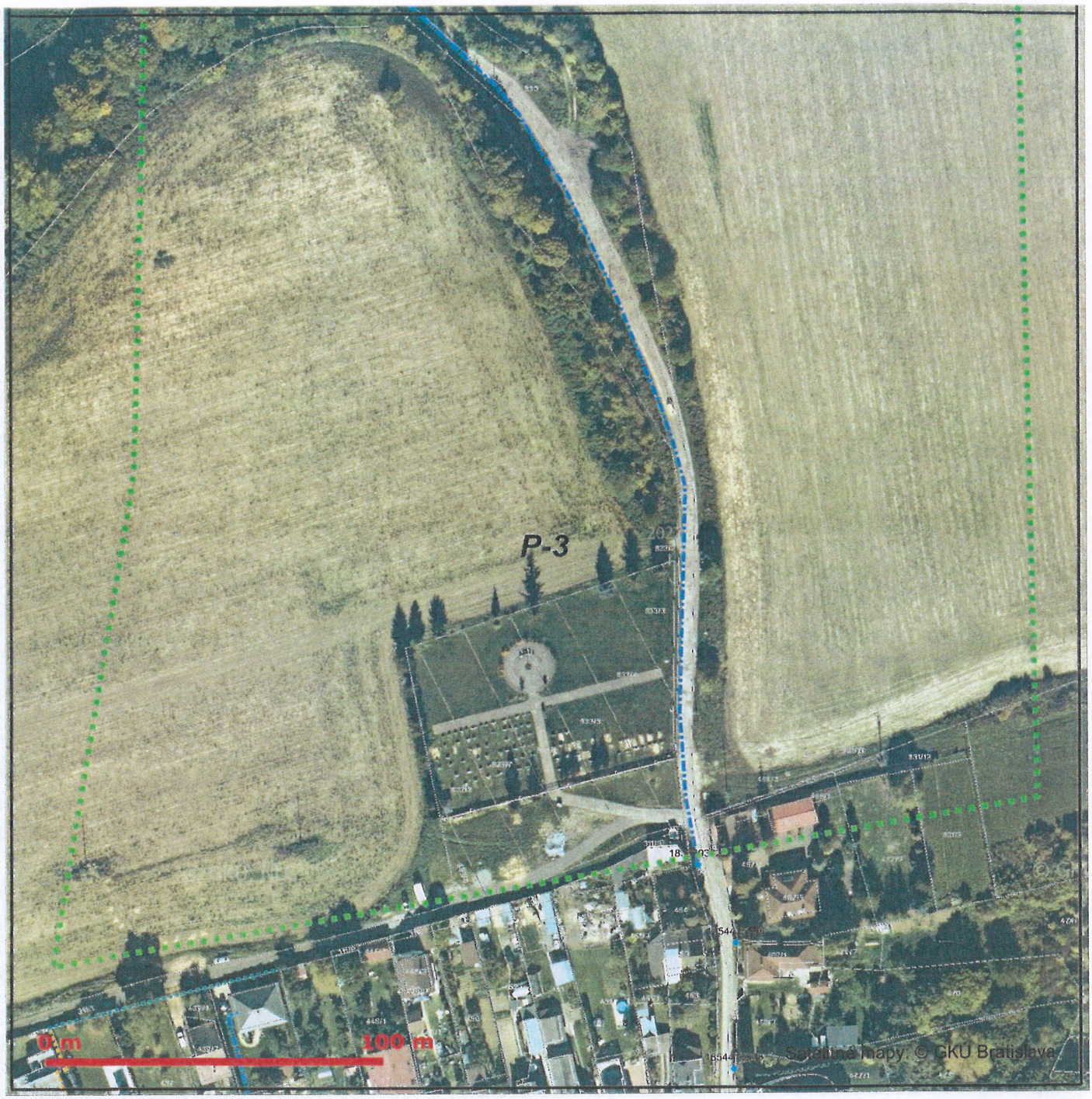

LEGENDA

- záujmové územie
- trasa podzemných oznamovacích vedení ST - zameraný priebeh
- trasa podzemných oznamovacích vedení ST - nezameraný priebeh
- trasa podzemných oznamovacích vedení ST - odhadovaný priebeh
- trasa káblovodu alebo kolektoru - zameraný priebeh
- trasa káblovodu alebo kolektoru - nezameraný priebeh
- (B) bod napojenia
- šachta káblovodu alebo kolektoru
- stĺp
- trasa podzemných elektrických vedení ST - zameraný priebeh
- trasa podzemných elektrických vedení ST - nezameraný priebeh
- trasa podzemných elektrických vedení ST - odhadovaný priebeh
- podz. prípojka oznam. vedenia v existujúcej trase - približný zákres
- podz. prípojka oznam. vedenia novým výkopom - približný zákres

Slovak Telekom a.s.
Bajkalská 28

Slovak Telekom,a. s., Bajkalská 28, 817 62 Bratislava
číslo účtu: 2940223/7500
IČO/IČO DPH: 35 763 469/SK2020273893
Obchodný register Mestského súdu BA III, Sa 2081/B